Борьба с коррупцией. ГТРК "Амур", интервью с руководителем следственного управления СК России по Амурской области Станиславом Белянским

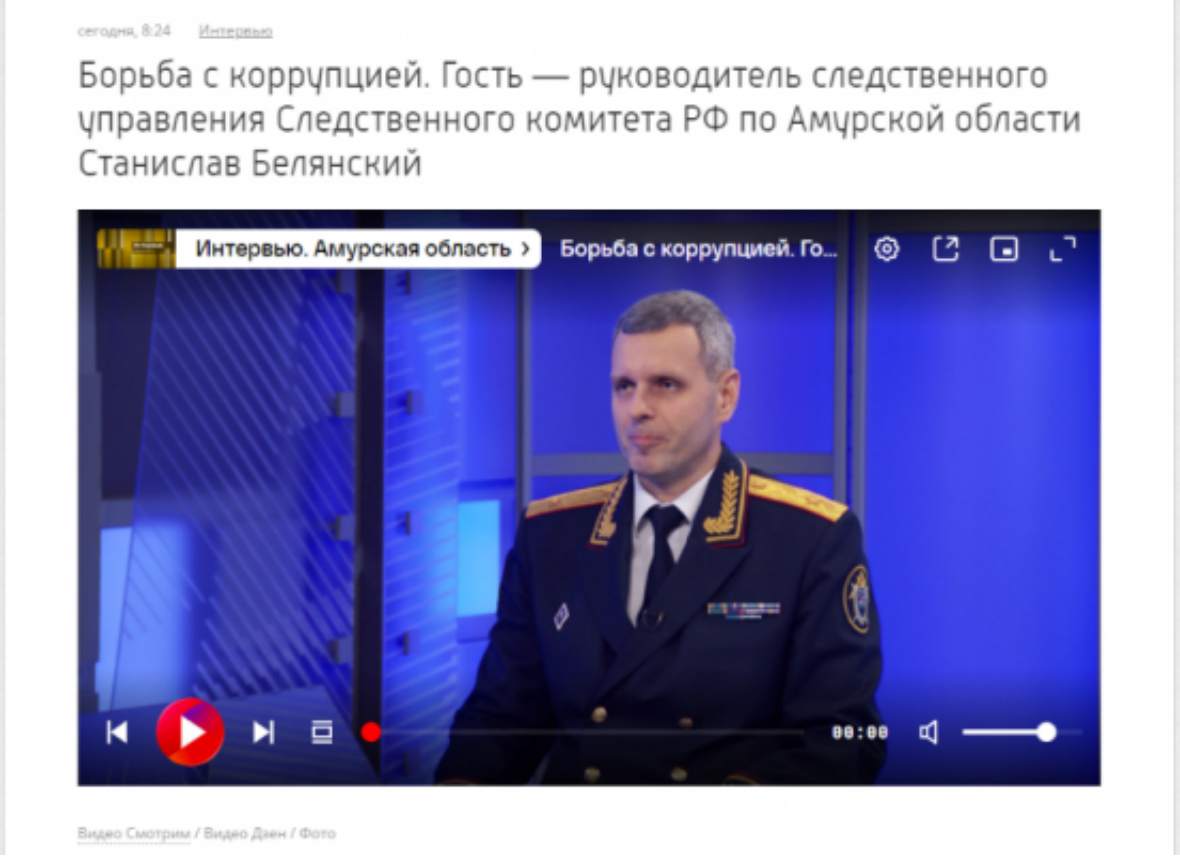

Международный день борьбы с коррупцией отмечался в минувшую субботу. Подробнее о статистике таких преступлений в регионе, борьбе с взятками и нелегальными схемами Екатерине Кузьминой в эфире ГТРК "Амур" рассказал руководитель областного следственного управления СК России Станислав Белянский.

Полная версия интервью.

11 Декабря 2023

© 2024 Следственное управление Следственного комитета Российской Федерации по Амурской области

Адрес страницы: https://amur.sledcom.ru/press/SMI-o-sledstvennom-upravlenii/item/1845209

© 2024 Следственное управление Следственного комитета Российской Федерации по Амурской области